

PROPRIETÁRIO: DNOCS - DEPARTAMENTO NACIONAL DE OBRAS CONTRA AS SECAS

PROPRIETÁRIO: DOMICIANO PIRES BRAGA E JOSÉ BRAGA ROCHA

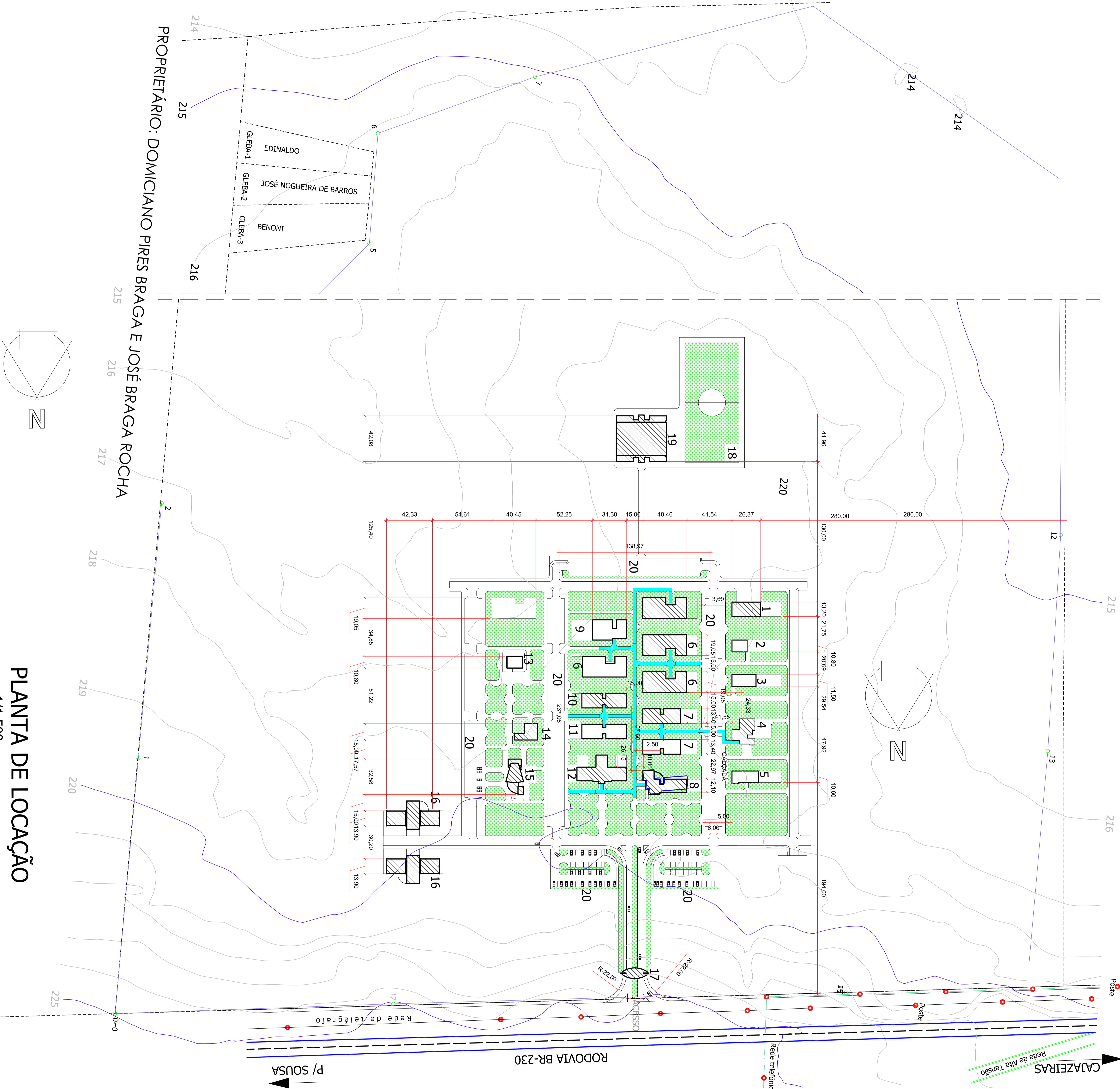

# PLANTA DE LOCAÇÃO

ESC. 1/1.500  
 PERÍMETRO: 4.505,24 m  
 ÁREA DO CAMPUS: 1.070.486,92 m²

1 - GARAGEM/ALMOXARIFADO	273,43 m²
2 - MANUTENÇÃO	138,67 m²
3 - PREFEITURA	223,00 m²
4 - RESTAURANTE UNIVERSITÁRIO	517,76 m²
5 - PRÁTICA JURÍDICA	222,29 m²
6 - CENTRAL DE AULAS	639,50 m² (X3)
7 - AMBIENTE PROFESSOR	410,37 m² (X2)
8 - ADMINISTRAÇÃO (DIRETORIA)	517,76 m²
9 - CENTRAL DE LABORATÓRIOS	474,59 m²
10 - COORD. ADM. UNIDADES ACADÊMICAS	479,77 m²
11 - COORD. ENSINO DE GRADUAÇÃO	479,77 m²
12 - BIBLIOTECA	622,24 m²
13 - ESPAÇO ESTUDANTIL	138,67 m²
14 - CENTRO DE VIVÊNCIA	258,38 m²
15 - AUDITÓRIO	396,20 m²
16 - RESIDÊNCIA UNIVERSITÁRIA	681,07 m² (X2)
17 - PORTARIA	13,40 m²
18 - CAMPO DE FUTEBOL	105,70 m²
19 - GINÁSIO POLISPORTIVO	1.548,18 m²
20 - ESTACIONAMENTO(580 AUTOS)	7.260,00 m²
TOTAL DAS EDIFICAÇÕES	10.405,41 m²

UFMG - UNIVERSIDADE FEDERAL DE CAMPINA GRANDE  
 PREFERÊNCIA UNIVERSITÁRIA  
 PROJETO PARA CONSTRUÇÃO DO CAMPUS UNIVERSITÁRIO DE SOUSA  
 LOCAÇÃO

PRINCIPAIS PROJETOS QUE COMPOZEM O PROJETO DE LOCAÇÃO

01/01

ESCALA: 1:500

DATA: MAR. 2008

PROJETO DE LOCAÇÃO

PROJETO DE LOCAÇÃO

PROJETO DE LOCAÇÃO

PROJETO DE LOCAÇÃO